

Instalação da Aplicação da Realização de Provas

Pré-Requisitos/Requisitos mínimos

- Ligação à Internet (para instalação e atualização da aplicação)

Instalação Windows

1. Executar o ficheiro **Provas+IAVE-0.0.11.exe**.

- a. Se tiver o *Microsoft Defender SmartScreen* ativo irá aparecer-lhe a janela da Figura 1, senão irá passar diretamente para a alínea d.:



Figura 1

- b. Deverá clicar em “Mais informações”;

- c. Na janela da Figura 2, clicar em “Executar mesmo assim”;

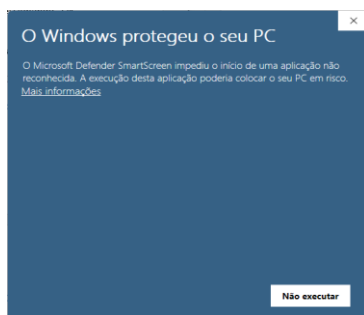

Figura 2

- d. A instalação inicia-se (Figura 3);



Figura 3

- e. Após terminada a instalação, a aplicação é executada (Figura 4);

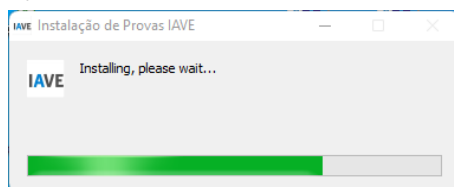

Figura 4

Instalação Linux

- a. Depois de descarregado o ficheiro **Provas+IAVE-0.0.11.Applmage**, deve pressionar o botão direito para abrir o menu de contexto e clicar na opção "Propriedades".

Depois, Acede à aba de permissões e seleciona a opção "Permitir executar o ficheiro como uma aplicação". Após esta operação, pode fechar a janela e o ficheiro pode ser aberto;

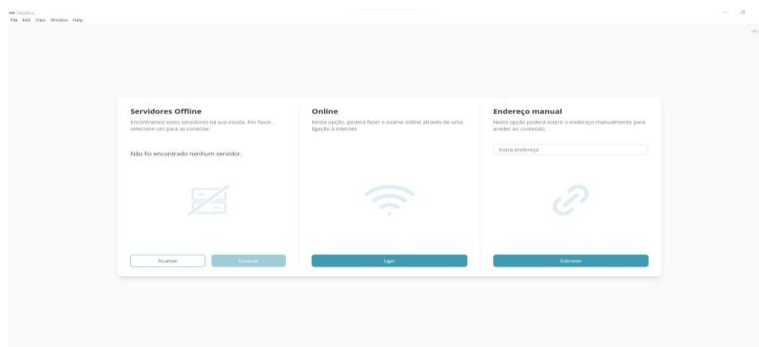
- b. O ficheiro "Provas+IAVE-0.0.11.Applmage" deve ser aberto (duplo clique em cima do ficheiro);

- c. A instalação inicia-se (Figura 5);



Figura 5

- d. Após terminada a instalação a aplicação é executada (Figura 6):

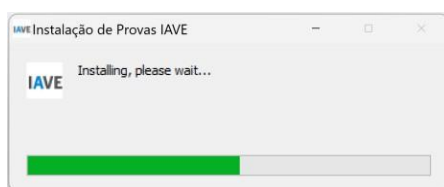

Figura 6

Instalação macOS

- a. Depois de descarregado, o ficheiro deve ser aberto (duplo clique no ficheiro ou a abrir o menu de contexto e selecionar a opção "Abrir") (Figura 7)

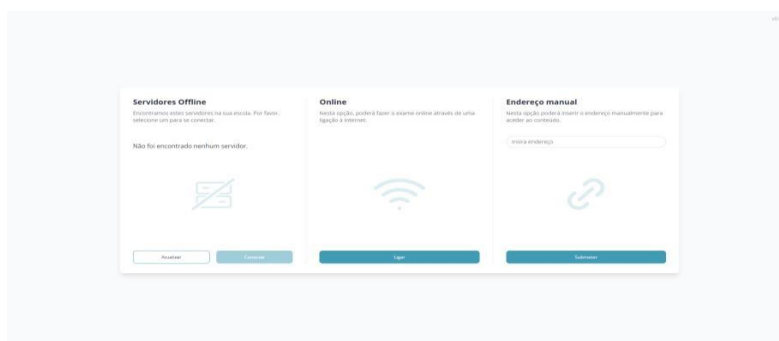

Figura 7

- b. No sistema operativo MacOS, irá aparecer uma janela, onde deve arrastar a aplicação para a pasta de Aplicações, tal como demonstra a direção da seta. (Figura 8)

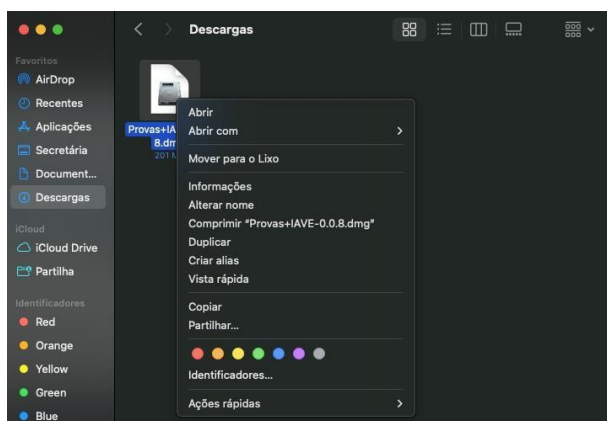

Figura 8

- c. Depois de arrastada, pode então dirigir-se à pasta de aplicações e, com um duplo clique, abrir a aplicação. A verificação da aplicação irá iniciar (Figura 9).



Figura 9

- d. Após a verificação, irá aparecer uma janela para confirmar que deseja abrir uma aplicação descarregada da internet. Basta clicar em “Abrir” (Figura 10).



Figura 10

- e. Após confirmação, é aberta a aplicação de realização de provas. A aplicação terá o aspeto apresentado na Figura 11.

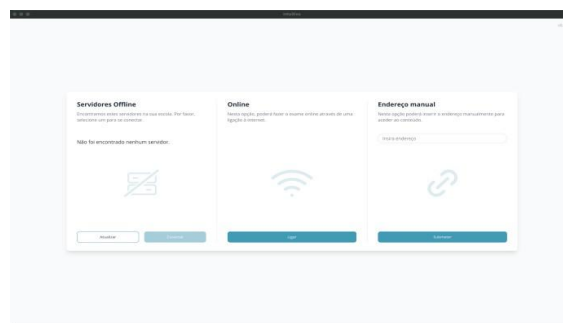

Figura 11